

# Manual do Estalo LTCAT

for Palm



# Estalo LTCAT for Palm

---

## Conteúdo

<b>VISÃO GERAL</b> .....	3
<b>INSTALAÇÃO</b> .....	4
<b>REGISTRANDO O PROGRAMA</b> .....	5
<b>MENU EMPRESAS</b> .....	7
OPÇÕES DE SINCRONIZAÇÃO .....	7
<b>MENU PRINCIPAL</b> .....	9
EXPOSIÇÃO .....	9
SETOR .....	10
CARGO .....	10
FUNÇÃO .....	10
ATIVIDADE .....	11
AGENTE .....	11
NOTAS .....	11

# Estalo LTCAT for Palm

---

## Visão Geral

O LTCAT (Laudo Técnico de Condições Ambientais do Trabalho) exige a coleta de diversos dados sobre as condições do ambiente de trabalho de acordo com as avaliações dos riscos.

O **Estalo LTCAT for Palm** permite levantar os dados em campo e posteriormente obter uma lista do levantamento, tornando mais eficiente o trabalho, substituindo os rabiscos em campo e eliminando o risco de erros na cópia destes dados. O profissional realiza suas medições com o registro dos dados no **Estalo LTCAT for Palm** e posteriormente sincroniza para impressão ou para integração com o **Estalo LTCAT**, **Estalo PPP** ou **Estalo PPRA**.

Suas principais características são:

- 📍 Fácil manuseio;
- 📍 Interatividade;
- 📍 Mobilidade;
- 📍 Maior segurança dos dados;
- 📍 Maior disponibilidade de informações;
- 📍 Maior automação das tarefas;
- 📍 Redução no volume de papéis;
- 📍 Coleta de dados para o levantamento ambiental;
- 📍 Integração com **Estalo LTCAT**, **Estalo PCMSO**, **Estalo PPP** e **Estalo PPRA** em um computador *desktop*.

# Estalo LTCAT for Palm

## Instalação

Para instalar o **Estalo LTCAT for Palm** no seu *handheld*, execute o arquivo de instalação e siga as instruções que aparecerem na tela.



No final da instalação, confira os detalhes da mesma e clique em **Instalar**.



Após concluída a instalação no computador *desktop*, conecte o *handheld* no seu computador e execute o *HotSync* para transferência do sistema para o *handheld*.

# Estalo LTCAT for Palm

## Registrando o programa

Para registrar o **Estalo LTCAT for Palm**, deve-se:

1. Abrir o **Estalo LTCAT for Palm** no seu *handheld* e clicar no menu **Sobre** e, em seguida, em **Registrar**.



2. Clicar na opção **Gerar Senha**.

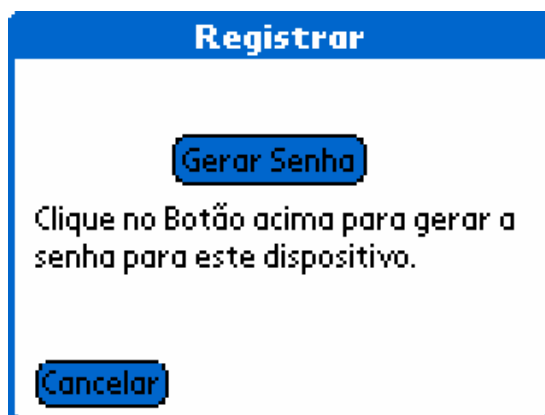

3. Com a senha gerada, você deve entrar em contato com a **Estalo** e fornecer esta senha.

4. Com base nesta senha, a **Estalo** encaminhará o código de *reset* para habilitar o programa.

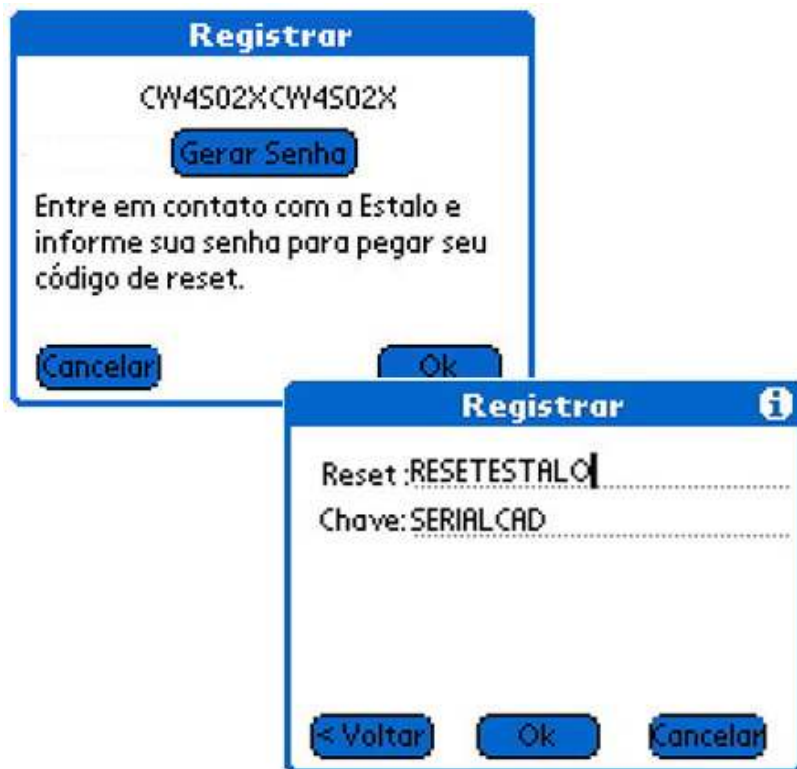

5. Pronto! Seu **Estalo LTCAT for Palm** está registrado.



# Estalo LTCAT for Palm

## Menu Empresas



Para abrir uma empresa, clique sobre a mesma. Para ver os detalhes de uma empresa, clique no ícone  ao lado da empresa desejada. Os detalhes da empresa mostram seu nome, endereço, telefone e opção de sincronização.



## Opções de Sincronização

**Trabalhando:** Ao executar o *HotSync*, os dados de exposição da empresa não são transportados para o computador.

**Atualizar:** Ao executar o *HotSync*, todos os dados da empresa são transportados para o computador e eliminados do *handheld*.

**Eliminar e Não Atualizar:** Ao executar o *HotSync*, todos os dados da empresa são eliminados e não são transportados para o computador.

# Estalo LTCAT for Palm

## Menu Principal



## Exposição

Para cadastrar uma nova exposição, clique no botão **Exposição**. A tela de Exposição será aberta.



**Filtros** - O sistema possui um filtro para que se escolha o que será mostrado nas exposições existentes: apenas exposições por cargo, apenas por setor, apenas por função ou apenas por cargo, função e setor (CFS Prontos). Ao selecionar **CFS**



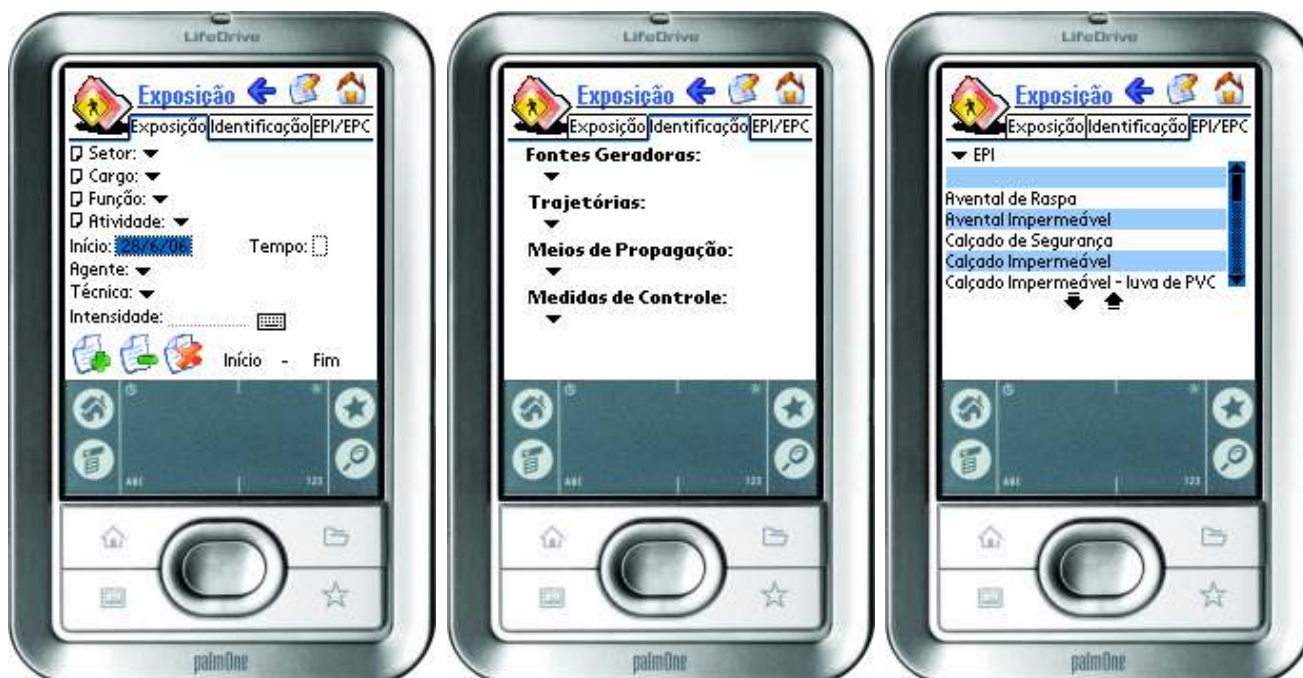

**Prontos**, o sistema mostrará as ocupações existentes na empresa selecionada, que foram previamente cadastrados no sistema no computador *desktop*, facilitando a entrada de dados, visto o cargo, função e setor já estarem preenchidos.

**Cadastrando uma nova exposição** – Clique no botão  para adicionar uma nova exposição. A tela de cadastro será aberta.



Na aba **Exposição**, preencha todos os dados referentes à exposição.

Na aba **Identificação**, quando aplicável, preencha as fontes geradoras, trajetórias, meios de propagação e medidas de controle dos riscos ambientais.

E na aba **EPI/EPC**, selecione quais os equipamentos de proteção que estão sendo usados. Para isso, clique sobre o EPI/EPC desejado e após clique no botão , informe o CA do EPI/EPC e clique em **Ok** para adicionar. Para confirmar o cadastro, retorne à aba **Exposição** e clique no botão . Para cancelar um cadastro, clique no botão . Para excluir um cadastro, clique no cadastro desejado nas exposições existentes e clique no botão .

## Setor

Para cadastrar um novo setor, clique no botão **Setor**, defina seu nome e clique em **Ok**.

## Cargo

Para cadastrar um novo cargo, clique no botão **Cargo**, defina seu nome e clique em **Ok**.

## Função

Para cadastrar uma nova função, clique no botão **Função**, defina seu nome e clique em **Ok**.

## Atividade

Para cadastrar uma nova atividade, clique no botão **Atividade**, defina seu nome e clique em **Ok**.

## Agente

Para cadastrar um novo agente, clique no botão **Agente**, defina seu nome, tipo e unidade de medida e clique em **Ok**.

## Notas

Para fazer uma anotação, clique no botão .



### Estalo Desenvolvimento e Tecnologia

Rua Ismael Carlos Correia, 107  
CEP 89221-520 - Joinville - SC  
estalo@estalo.com.br  
Fone/Fax: (47) 3425-5745